

CICLO ES.FU.NO. 2024

- ▶ Escuela Universitaria de Tecnología Médica
- ▶ Escuela de Parteras
- ▶ Licenciatura en Física Médica
- ▶ Licenciatura en Biología Humana

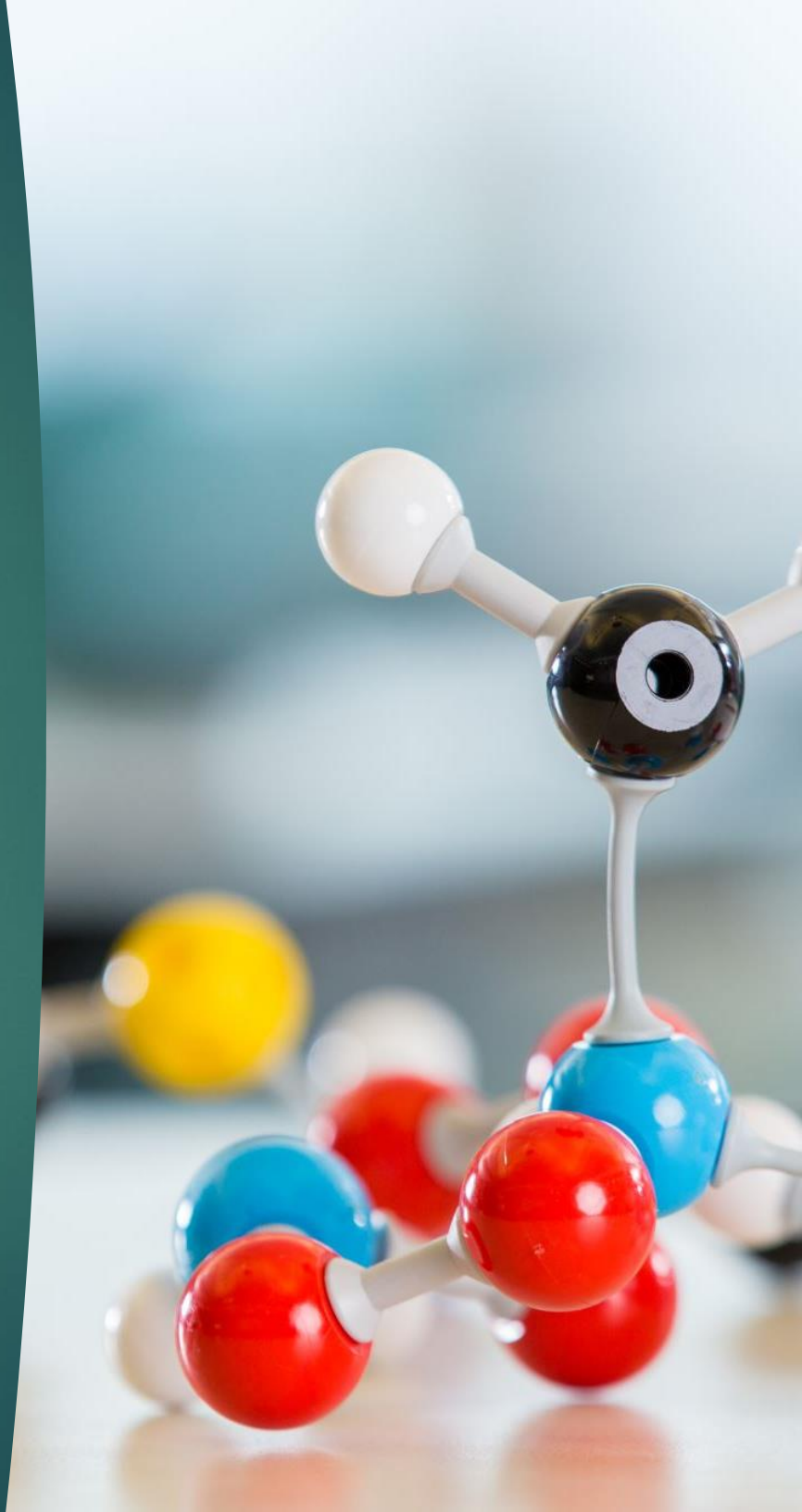

Cursos

- El ciclo ESFUNO se compone de 6 Unidades Temáticas Integradas (UTIs) consecutivas:
 - Primera mitad de año: Biología Celular y Tisular (2/4); Anatomía
 - Segunda mitad del año: Neurobiología; Cardiovascular y Respiratorio; Digestivo, Renal y Endócrino; y Reproductor y Desarrollo.
- Los estudiantes de algunas carreras deben cursar también Profundizaciones específicas.

Habilitación a cursar

- Todos los estudiantes deben inscribirse a través de la página de Bedelías a las diferentes UTIs y a la Profundización.
- Si no lo hacen no estarán habilitados a cursar y por ende no podrán aprobar la materia en el año.
- Todos los estudiantes deben además estar matriculados a EVA del ESFUNO para poder seguir con el curso.

¿Por qué insistimos tanto con EVA?

- La vía de comunicación de la coordinación con ustedes es a través de las novedades de la plataforma EVA.
- Todo el material necesario para cursar en forma óptima el curso está en EVA.
- Por esto es imprescindible que todos estén matriculados a EVA con un correo electrónico al que tengan acceso.
- Es fundamental que consulten la página de EVA a diario.

¿Cómo ingresar a EVA?

eva.fmed.edu.uy



Entorno Virtual de Aprendizaje - Facultad de Medicina

NAVEGACIÓN

Página Principal

- Estándares de formato de archivos de ofimática en ...
- Derechos de autor y derechos afines.
- Cursos

MENU PRINCIPAL

INSTITUCIONAL

- Biblioteca Virtual

GRADO

- Dr. en Medicina
- EUTM
- Escuela de Parteras
- ENyD

POSGRADO

- PEDECIBA - PROINBIO
- Residencias

DOCUMENTOS DE INTERÉS

- Instructivo de Registro para Estudiantes de Medicina
- Instructivo de Registro para Estudiantes de la EUTM
- Instructivo de Registro para Estudiantes de la Escuela de Graduados
- Instructivo de Registro para Docentes
- Como agregar una imagen a tu perfil

Bienvenidos al Entorno Virtual de Aprendizaje de la Facultad de Medicina



ENTRAR

Nombre de usuario

Contraseña

Recordar nombre de usuario

Entrar

¿Ha extraviado la contraseña?

RELOJ

Servidor: 4:36am

Usted: 4:40am

NOTÍCIAS FACULTAD DE MEDICINA - GRADO

ATENCIÓN ESTUDIANTES QUE DAN EXAMENES DE CBCC MOD I

Aquellos estudiantes que cursaron el CBCC Módulo I entre los años 2009-2012 (s/exoneración de examen) se inscriben al cód de materia CBCC y los que cursan a partir del año 2013 en adelante (c/exoneración de examen) se inscriben al cód. de materia BCC

Depto. de Enseñanza

¿Cómo ingresar a EVA?

eva.fmed.edu.uy



Entorno Virtual de Aprendizaje - Facultad de Medicina

NAVEGACIÓN

Página Principal

- Estándares de formato de archivos de ofimática en ...
- Derechos de autor y derechos afines.

Cursos

MENU PRINCIPAL

INSTITUCIONAL

- Biblioteca Virtual

GRADO

- Dr. en Medicina
- EUTM
- Escuela de Parteras
- ENyD

POSGRADO

- PEDECIBA - PROINBIO
- Residencias

DOCUMENTOS DE INTERÉS

- Instructivo de Registro para Estudiantes de Medicina
- Instructivo de Registro para Estudiantes de la EUTM
- Instructivo de Registro para Estudiantes de la Escuela de Graduados
- Instructivo de Registro para Docentes
- Como agregar una imagen a tu perfil

Bienvenidos al Entorno Virtual de Aprendizaje de la Facultad de Medicina



ENTRAR

Nombre de usuario

Contraseña

Recordar nombre de usuario

Entrar

¿Ha extraviado la contraseña?

RELOJ

Servidor: 4:36am

Usted: 4:40am

NOTÍCIAS FACULTAD DE MEDICINA - GRADO

ATENCIÓN ESTUDIANTES QUE DAN EXAMENES DE CBCC MOD I

Aquellos estudiantes que cursaron el CBCC Módulo I entre los años 2009-2012 (s/exoneración de examen) se inscriben al cód de materia CBCC y los que cursan a partir del año 2013 en adelante (c/exoneración de examen) se inscriben al cód. de materia BCC

Depto. de Enseñanza

Ingreso a EVA

Usuario: los 7 primeros números de su cédula de identidad sin puntos ni guiones ni dígito verificador @tecmed

Ej. si se cédula es 1.234.567-8
Su usuario es: 1234567@tecmed

Contraseña: La otorgada por Bedelía EUTM para ingresar al SGAE

Ingreso a EVA

En caso de tener usuario de otra facultad o carrera entra con el usuario que ya utilizaba, aunque tenga otro @

Consultas específicas sobre EVA:
nataliadeleon@fmed.edu.uy

Los emails deberán estar identificados con:
Nombre, carrera y generación.

Ingreso a EVA

Una vez dentro de EVA se matricula a todos los cursos que tenga que quiera cursar.

En este caso: ESFUNO Escuelas 2024

Contraseña matriculación es **ESFUNO.24**

Ingreso a EVA

Mientras no todos tengan acceso a EVA toda la información pueden obtenerla en la página de acceso libre:

<http://www.esfunoes.fmed.edu.uy/>

Si aún no puede ingresar a EVA...

Mientras no todos tengan acceso a EVA toda la información pueden obtenerla en la página de acceso libre:

<http://www.esfunoes.fmed.edu.uy/>

TODOS COMIENZAN A CURSAR EL 2/4!!

Comenzando con la UTI Biología Celular y Tisular

UTIs BCT y Anatomía

- Cada una de estas UTIs cuenta con dos parciales presenciales y obligatorios.
- Dependiendo del resultado de esos parciales la UTI podrá ser exonerada (y la materia ya queda aprobada sin dar examen), puede ganarse el derecho a examen y lo tiene que aprobar para salvar la materia, o puede ser que no alcance a ganar el derecho a examen y se tiene que volver a cursar el año siguiente.

UTIs BCT y Anatomía

- Se exoneran obteniendo un 70% o más de promedio entre los dos parciales, y el curso se aprueba con 50% de promedio.

Quien obtenga 70% o más de promedio entre los parciales tiene totalmente aprobada la UTI.

Quien obtenga entre 50 y 69% de promedio entre los dos parciales debe rendir un examen final para aprobar la UTI.

Quien no alcance el 50% de promedio entre los dos exámenes no tiene derecho a examen y deberá volver a cursar la materia.

4 UTIs

- Las “4 UTIs” son:

Neurobiología

Cardiovascular y respiratorio

Digestivo, Renal y Endócrino

Reproductor y desarrollo

- Estas UTIs no se pueden exonerar
- Para ganar el derecho a examen debe realizar unas tareas de autoevaluación en EVA en las fechas indicadas
- Tienen que anotarse a rendir el examen, y se puede dar cada examen en forma independiente

Profundizaciones

- Las profundizaciones, cuando corresponde rendirlas, se aprueban con un 80% de la asistencia a clases
- El 20% de inasistencias aceptadas asume que todas son justificadas, por lo que es el máximo permitido por todo concepto.

Aprobación de exámenes

- Todas las UTIs (salvo que se haya exonerado BCT o Anatomía) y las profundizaciones se aprueban con un examen final. Debe alcanzarse el **60% de respuestas correctas** para considerarlo **aprobado**.
- Los exámenes son múltiple opción, con una sola opción correcta
- Los resultados obtenidos se publican en EVA. Luego las calificaciones van a bedelía a través de un acta. **Es responsabilidad de cada estudiante revisar que los datos y notas que se pasaron a su escolaridad sean los correctos.** Se recomienda descargar escolaridades cada 3 o 4 meses para verificar las calificaciones

¿Cómo se cursa BCT?

- Todos los temas tienen un componente teórico que se espera que ustedes puedan estudiar de los libros recomendados
- Hay de cada tema un video teórico realizado por los docentes de Facultad para guiarlos en el estudio de los temas.
- Los temas tienen que ser estudiados para el día que figura en el calendario
- Cada tema de trabaja también en una clase de jerarquización y una clase de discusión de problemas
- Las clases son presenciales no obligatorias, pero altamente recomendadas



Bienvenidos!!!

Que tengan un
excelente primer año!!!